

# FLUXOGRAMA DE ALVARÁS PARA INDÚSTRIA COM NECESSIDADE DE LICENÇA DA SAÚDE

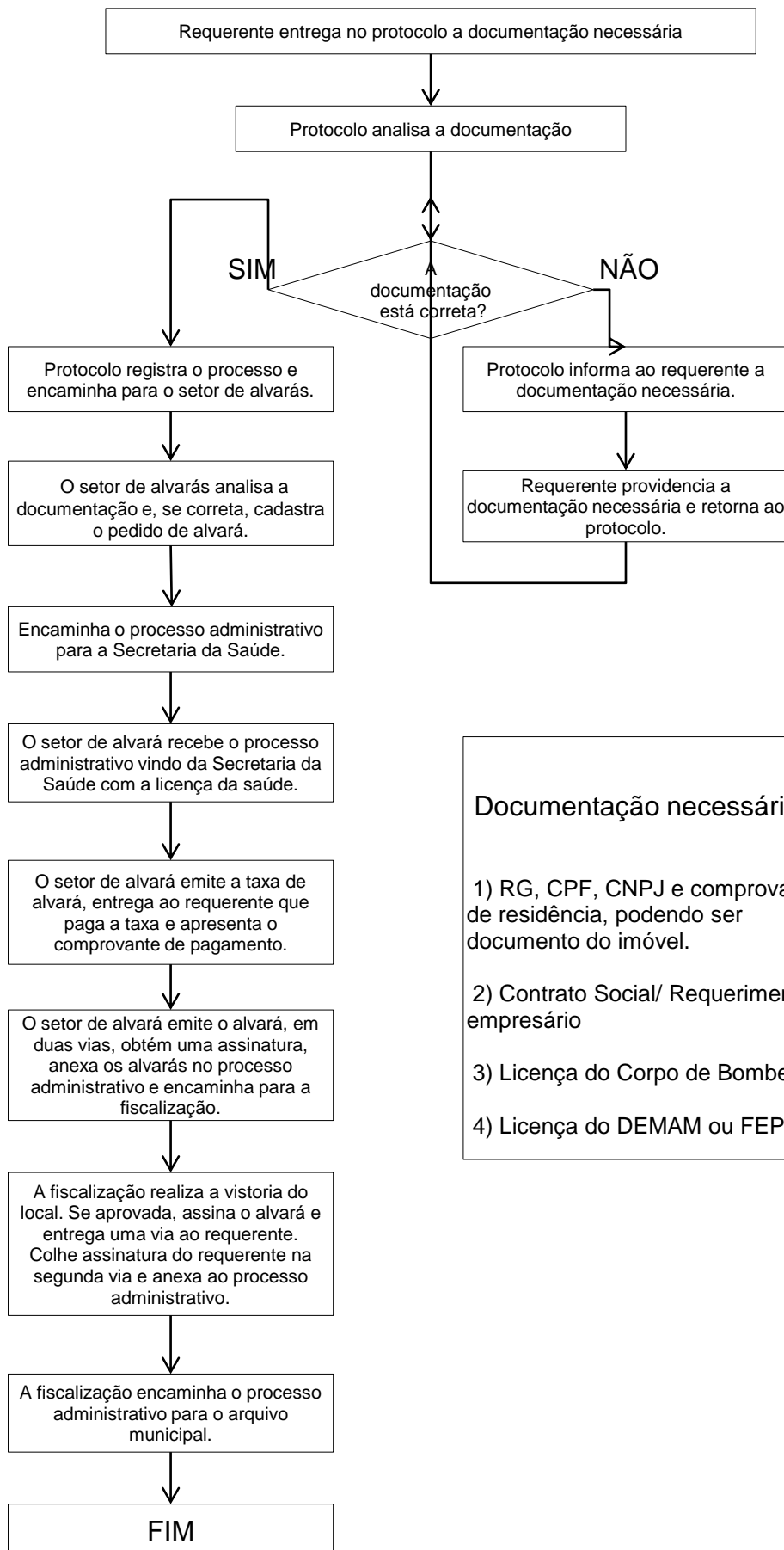

## Documentação necessária:

- 1) RG, CPF, CNPJ e comprovante de residência, podendo ser documento do imóvel.
- 2) Contrato Social/ Requerimento do empresário
- 3) Licença do Corpo de Bombeiros
- 4) Licença do DEMAM ou FEPAM